

# CATÁLOGO DE PROGRAMAS SOCIALES PARA ADOLESCENTES



CE:CSSM/02/03/22



GOBIERNO DEL  
ESTADO DE MÉXICO

**EDOMÉX**

DECISIONES FIRMES, RESULTADOS FUERTES.



**SIPINNA**  
SISTEMA ESTATAL DE PROTECCIÓN  
INTEGRAL DE NIÑAS, NIÑOS  
Y ADOLESCENTES  
ESTADO DE MÉXICO



**EDOMÉX**

**DECISIONES FIRMES,  
RESULTADOS FUERTES.**



Introducción.....	4
Objetivo.....	6
Programas culturales.....	7
Programas de salud.....	13
Programas de educación.....	16
Programas de asesoramiento de empleo.....	17
Programas deportivos.....	22
Programas de atención alimentaria.....	27
Programas de atención psicológica.....	29
Programas de prevención y atención.....	32
Programas de política democrática.....	36
Programas de protección del medio ambiente .....	39
Programas para población adolescente en conflicto con la ley.....	41
Programas de servicio registral.....	46
Directorio.....	50

# Introducción

Comunidad adolescente, en esta publicación encontrarán una actualización de todos los programas sociales que ofrecen las diferentes instituciones del Gobierno del Estado de México para que conozcan los beneficios y el apoyo que las autoridades les brindan. También es importante saber que existe un Sistema de Protección Integral de Niñas, Niños y Adolescentes en el Estado de México (SIPINNA), el cual es presidido por el gobernador de esta entidad y está conformado por diferentes instituciones que trabajan en conjunto para proteger tus derechos.

Así mismo, en tu municipio puedes encontrar un Sistema Municipal de Protección Integral de Niñas, Niños y Adolescentes (conocido como SIPINNA municipal), representado por la presidenta o el presidente municipal en turno y diferentes autoridades locales, quienes tienen la obligación de orientar y brindar atención si lo necesitas; así como cuidar que tus derechos no sean violentados.

A continuación encontrarás una breve descripción de los programas que te ayudarán a mejorar tu calidad de vida y acceder a más oportunidades:

- ▶ Programas culturales
- ▶ Programas de acceso a la salud
- ▶ Programas de acceso a la educación
- ▶ Programas de asesoramiento de empleo
- ▶ Programas deportivos
- ▶ Programas de atención alimentaria
- ▶ Programas de atención psicológica
- ▶ Programas de prevención de violencia y atención al embarazo adolescente
- ▶ Programas de política democrática
- ▶ Programas relacionados con el medio ambiente
- ▶ Programas para las y los adolescentes en conflicto con la ley
- ▶ Programas de servicio registral

También podrás ubicar a las instituciones encargadas de llevar a cabo cada programa y sus datos de contacto, y así contar con todos los elementos necesarios para hacer uso de los beneficios que cada una te ofrece.

**TE DAMOS LA  
BIENVENIDA**



# Objetivo

## Te preguntarán ¿cuál es el objetivo de este catálogo?

Es informar sobre los programas sociales que el Gobierno del Estado de México ha diseñado para tu beneficio, explicar en qué consiste cada uno y proporcionar los datos de contacto de las instituciones que los ofertan, para que puedas identificarlas y contactarlas.

Debes saber que este es un trabajo que ha sido realizado pensando en ti y que es resultado de la colaboración de varias dependencias estatales, a través de la coordinación de la Secretaría Ejecutiva del SIPINNA Estado de México.

**¡Tú participación es importante, atrévete a  
cambiar tu futuro positivamente! ¡Infórmate!**



# PROGRAMAS CULTURALES





# 1

## ACÉRCATE A LAS ACTIVIDADES DE LOS CENTROS CULTURALES EN EL ESTADO DE MÉXICO

### Objetivo

Fomentar el gusto por las diferentes expresiones artísticas entre la población adolescente y público en general, con el objetivo de enriquecer el conocimiento y aprecio de las Bellas Artes, estimular su sensibilidad y contribuir a su desarrollo humano.

### ¿En qué consisten?

Acercar a la población en general las **actividades culturales**, como presentaciones de danza, teatro, música, cine, exposiciones, conferencias, fomento a la lectura, entre otras.

La cartelera de eventos y actividades se publica en las siguientes páginas de la Secretaría de Cultura y Turismo:

<https://patrimonioyserviciosc.edomex.gob.mx/museos>

<https://patrimonioyserviciosc.edomex.gob.mx/oferta-educativa>

### ¿Quién lo ofrece?

Patrimonio y Servicios Culturales de la Secretaría de Cultura y Turismo.

# 2

## BECA ELISA CARRILLO CABRERA

### Objetivo

Fomentar y promover el gusto por la danza clásica y contemporánea entre las niñas, niños y juventud mexiquense.

### ¿En qué consiste?

A través de una **convocatoria abierta**, la población interesada, con **aptitudes y habilidades para practicar la danza en sus dos modalidades: clásica y contemporánea** se inscriben, para posteriormente presentarse a una audición, donde se elige a las ganadoras y ganadores en las diversas modalidades. La convocatoria es publicada entre los meses de mayo y junio.

### ¿Quién lo ofrece?

Secretaría de Cultura y Turismo.

## 3 TALLERES DE INICIACIÓN ARTÍSTICA

### Objetivo

Alentar la naturaleza creadora de personas jóvenes, a través de sesiones estructuradas y diseñadas por profesorado de amplia experiencia, para descubrir y encaminar talentos artísticos de quienes habitan en la zona oriente del Estado de México.

### ¿En qué consiste?

En ofrecer talleres permanentes que responden a la demanda del público, como iniciación pianística, teclado, guitarra, percusiones, dibujo manga, artes plásticas, danza jazz, danza clásica, danza contemporánea y violín, que son los más demandados por el público joven.

### ¿Quién lo ofrece?

Secretaría de Cultura y Turismo.

## 4

## FORMAR ALUMNADO EN EL CENTRO DE INICIACIÓN MUSICAL INFANTIL, CURSO PROPEDÉUTICO, CARRERAS TÉCNICAS, BACHILLERATO MUSICAL Y LICENCIATURAS

### Objetivo

Formar profesionales en el ámbito musical en sus diferentes especialidades.

### ¿En qué consiste?

El Conservatorio de Música del Estado de México (COMEM) tiene el propósito de **formar profesionales de la música con un alto nivel de especialidad**, con preparación adecuada para el ejercicio profesional de la misma en sus diferentes niveles académicos. La convocatoria es publicada entre los meses de abril y mayo; para los infantes interesados existe el programa de estudio Centro de Iniciación Musical Infantil (CIMI), dirigido a niños y niñas de 12 años en adelante; y para la población adolescente existe el bachillerato musical, carreras técnicas y carreras de licenciatura.

### ¿Quién lo ofrece?

Secretaría de Cultura y Turismo a través del COMEM.

5

WORD FEST 3.0

### Objetivo

Fomentar el uso de las nuevas tecnologías, como redes sociales, en la población infantil y juvenil de entre 8 y 12 años, para promover el hábito de la lectura y la escritura de una forma diferente.

### ¿En qué consiste?

Esta actividad se realiza durante el mes de agosto, con duración de tres días, **utilizando las nuevas tecnologías para el fomento y promoción de la lectura y la escritura.**

### ¿Quién lo ofrece?

Secretaría de Cultura y Turismo.

## 6

## PRESENTACIONES DE LIBROS

### Objetivo

Dar a conocer a la población de entre 10 y 18 años, temas de su interés mediante diversos libros.

### ¿En qué consiste?

Se presentarán las publicaciones *Entre el sentir y el pensar, embarazo adolescente en el Estado de México* y *No todas las violencias son bullying, pero todas nos dañan*, para personas de entre 10 y 18 años. Se realizarán los primeros cinco días de cada bimestre (febrero, abril, junio, agosto, octubre, diciembre).

### ¿Quién lo ofrece?

Secretaría de Cultura y Turismo.

## 7

## ESTÍMULO TALENTO ARTÍSTICO

### Objetivo

Reconocer e impulsar el talento artístico de la comunidad estudiantil.

### ¿En qué consiste?

En otorgar estímulos para reconocer el talento artístico de la comunidad estudiantil de nivel medio superior o superior inscrita en modalidad presencial, a distancia y mixta de los planteles de la Escuela Preparatoria, Organismos Académicos, Centros Universitarios y Unidades Académicas Profesionales de la Universidad Autónoma del Estado de México (UAEMéx).

## Modalidades:

- A) **Adriana Barraza**, dirigido al alumnado que participe individualmente como exponente artístico en certámenes nacionales e internacionales reconocidos por la UAEMéx.
- B) **Virginia Aguirre Escamilla**, dirigido al alumnado para impulsar su formación literaria y periodística cuando participe en certámenes de carácter nacional o internacional, reconocidos por la UAEMéx.
- C) **Grupos Artísticos**, dirigido al alumnado que sea integrante del Elenco Artístico Universitario y participe en sus actividades.
- D) **Carlos Emilio Olvera Avelar**, dirigido al alumnado que haya participado en certámenes teatrales de carácter nacional o internacional, reconocidos por la UAEMéx.

## ¿Quién lo ofrece?

Universidad Autónoma del Estado de México.

# 8

## ESTÍMULO TALENTO CIENTÍFICO Y CULTURAL “JOSÉ ANTONIO ALZATE”

## Objetivo

Reconocer la participación del alumnado en la divulgación de programas de ciencia y cultura de la UAEMéx.

## ¿En qué consiste?

Otorgar un estímulo único para reconocer al alumnado del nivel medio superior o superior inscritos en modalidad presencial de los planteles de la Escuela Preparatoria, Organismos Académicos, Centros Universitarios y Unidades Académicas Profesionales de la UAEMéx, que participae en la divulgación de programas de ciencia y cultura de la Universidad.

## ¿Quién lo ofrece?

Universidad Autónoma del Estado de México.



# PROGRAMAS DE SALUD



# 1

## SALUD DEL ADOLESCENTE

### Objetivo

Proporcionar atención médica y de orientación a la población adolescente.

### ¿En qué consiste?

Formar grupos de población adolescente que sean promotores de la salud, otorgar consulta médica a la población adolescente y realizar sesiones informativas sobre prevención de violencia para este sector; madres, padres o personas tutoras.

### ¿Quién lo ofrece?

Secretaría de Salud a través de los Centros de Salud de las comunidades del Estado de México.

# 2

## PREVENCIÓN DE LAS ADICCIONES

### Objetivo

Realizar acciones para prevenir las adicciones, dirigidas a la población infantil y juvenil.

### ¿En qué consiste?

Actividades informativo-preventivas llevadas a cabo a través de pláticas, con el propósito de formar una cultura de autocuidado; orientación psicológica a niños, niñas y adolescentes con algún problema específico de adicción; canalización de personas usuarias de sustancias psicoactivas a centros especializados de atención y rehabilitación; implementación de talleres preventivos específicos para niñas, niños y adolescentes, con el objetivo de proporcionarles habilidades para la vida; así como campañas y jornadas permanentes sobre este tema, mismas que se realizan en escuelas, instituciones públicas y en los Sistemas Municipales DIF.

### ¿Quién lo ofrece?

Sistema para el Desarrollo Integral de la Familia del Estado de México (DIFEM), a través de la Dirección de Prevención y Bienestar Familiar.

## 3

### JORNADAS MÉDICO ODONTOLÓGICAS

#### Objetivo

Beneficiar a la población, por medio de consultas médicas y odontológicas de manera gratuita.

#### ¿En qué consiste?

Otorgar consultas médicas y odontológicas de primer nivel en forma gratuita, con entrega de medicamento, si se requiere, a través de las Unidades Móviles; la operación del programa se lleva a cabo de acuerdo a la demanda del servicio en los 125 municipios mediante las solicitudes de los Sistemas Municipales DIF, instituciones gubernamentales o asociaciones civiles.

#### ¿Quién lo ofrece?

Sistema para el Desarrollo Integral de la Familia del Estado de México.





# PROGRAMAS DE EDUCACIÓN



# 1

## BECA FORMACIÓN UNIVERSITARIA

### Objetivo

Ayudar a mejorar las condiciones de bienestar para la continuidad y conclusión satisfactoria de los estudios.

### ¿En qué consiste?

En **apoyar a la comunidad estudiantil de nivel medio superior o superior inscritos en los planteles de la Escuela Preparatoria, Organismos Académicos, Centros Universitarios y Unidades Académicas Profesionales de la UAEMéx.**

### ¿Quién lo ofrece?

Universidad Autónoma del Estado de México.

# 2

## ESTÍMULO TALENTO ACADÉMICO “MAXIMILIANO RUIZ CASTAÑEDA”

### Objetivo

Reconocer la participación del alumnado en olimpiadas del conocimiento a nivel nacional o internacional.

### ¿En qué consiste?

**Reconocer a las y los estudiantes que cursen el nivel medio superior, inscritos en modalidad presencial** de los planteles de la Escuela Preparatoria de la UAEMéx y que participen en olimpiadas del conocimiento a nivel nacional o internacional reconocidas por la Universidad.

### ¿Quién lo ofrece?

Universidad Autónoma del Estado de México.

### 3

## “JÓVENES EN MOVIMIENTO”

### Objetivo

Atender a la población juvenil en situación de vulnerabilidad por ingresos, discriminación y pobreza multidimensional.

### ¿En qué consiste?

En una **transferencia monetaria y capacitación para el desarrollo de habilidades**.

### ¿Quién lo ofrece?

Instituto Mexiquense de la Juventud (IMEJ).

### 4

## ESCUELA TÉCNICA DEL DIFEM

### Objetivo

Coadyuvar a mejorar la calidad de vida de la población en desventaja económica.

### ¿En qué consiste?

A través de la **capacitación para el trabajo a población abierta**, que le permita a corto plazo la obtención de ingresos en apoyo a la economía familiar, formando elementos autosuficientes y aptos para integrarse a la vida productiva.

Ofrece capacitación para el trabajo en corte y confección, actividades manuales, curso básico de gastronomía, contabilidad, barbería, estilista profesional, asistente ejecutivo, computación básica e intermedia, entre otros.

### ¿Quién lo ofrece?

Sistema para el Desarrollo Integral de la Familia del Estado de México, a través de la Subdirección de Administración de Centros Educativos.

## 5

## BIBLIOTECA INFANTIL Y JUVENIL

### Objetivo

Fomentar el hábito de la lectura mediante talleres.

### ¿En qué consiste?

En fomentar el hábito de la lectura mediante talleres literarios infantiles y juveniles, asesorías en salas de lectura, actividades recreativas, conferencias y visitas guiadas, ofreciendo además cursos de computación, talleres de ajedrez, proyección de videos y sala de juegos.

### ¿Quién lo ofrece?

Sistema para el Desarrollo Integral de la Familia del Estado de México, a través de Servicios Jurídicos Asistenciales.

# PROGRAMAS DE ASESORAMIENTO DE EMPLEO



# 1

## ASESORÍAS SOBRE DERECHOS LABORALES PARA ADOLESCENTES

### Objetivo

Asesorar a la población adolescente sobre sus derechos laborales.

### ¿En qué consiste?

A través de las asesorías, se les da a conocer sus derechos y obligaciones en caso de insertarse al mercado laboral; además de las labores peligrosas y prohibidas para la comunidad adolescente que trabaja.

### ¿Quién lo ofrece?

Secretaría del Trabajo.



# PROGRAMAS DEPORTIVOS



# 1

## FOMENTO DE ACTIVIDADES DEPORTIVAS Y RECREATIVAS

### Objetivo

Promover y coordinar la práctica sistemática y organizada del deporte formativo y competitivo.

### ¿En qué consiste?

Dichas actividades son dirigidas para la comunidad adolescente entre los 12 y 17 años. Se realizan conforme al calendario de actividades deportivas por parte de las diferentes asociaciones o sectores sociales.

### ¿Quién lo ofrece?

Secretaría de Cultura y Turismo.

# 2

## IMPULSO Y FORTALECIMIENTO DEL DEPORTE DE ALTO RENDIMIENTO

### Objetivo

Estimular a la comunidad adolescente que practica deporte de alto rendimiento y sobresale en eventos deportivos nacionales e internacionales.

### ¿En qué consiste?

Entregar apoyos y estímulos a deportistas, entrenadores, entrenadoras y asociaciones deportivas, conforme a los resultados y participación en diferentes eventos convocados por Asociaciones y Federaciones Deportivas.

### ¿Quién lo ofrece?

Secretaría de Cultura y Turismo.



## Objetivo

Incentivar la participación de la población con alguna discapacidad en eventos de activación física, así como en la realización de conferencias del deporte adaptado.

## ¿En qué consiste?

**Mañanas deportivas:** actividades deportivas realizadas bajo la supervisión de un equipo multidisciplinario, dirigidas a niñas, niños y jóvenes que viven con algún tipo de discapacidad.

**Exhibiciones de deporte adaptado:** actividades deportivas dirigidas a niñas, niños, jóvenes, adultos y personas de la tercera edad; a los diferentes órdenes de gobierno, sector privado, fundaciones e instituciones educativas, con el objetivo de que conozcan las disciplinas que se practican en el deporte adaptado.

**Conferencias:** deportistas y especialistas en materia de deporte adaptado dan a conocer sus experiencias y trayectoria deportiva a los diferentes órdenes de gobierno, sector privado, fundaciones e instituciones educativas, con el objetivo de sensibilizar a la población.

La actividad se brinda conforme a las solicitudes presentadas por los diferentes sectores poblacionales.

## ¿Quién la ofrece?

Secretaría de Cultura y Turismo.

## 4

## ESTÍMULO PARA ESTUDIANTES DEPORTISTAS

### Objetivo

Proporcionar estímulos a las y los adolescentes que destaquen en el deporte.

### ¿En qué consiste?

Reconocer al estudiantado que cursa el nivel medio superior o superior inscrito en modalidad presencial y a distancia de los planteles de la Escuela Preparatoria, Organismos Académicos, Centros Universitarios y Unidades Académicas Profesionales de la UAEMéx y que haya sobresalido en algunas de las siguientes modalidades:

### Talento deportivo “Noé Hernández Valentín”

Beca dirigida a quienes obtuvieron uno de los tres primeros lugares en competencias nacionales e internacionales avaladas por la Comisión Nacional de Cultura Física y Deporte (CONADE), el Comité Olímpico Mexicano (COM), el Consejo Nacional del Deporte de la Educación (CONDDE) y la Comisión Nacional Deportiva Estudiantil de Instituciones Privadas (CONADEIP).

### Equipos representativos deportivos

Dirigida a quienes han representado a la Universidad en los diferentes eventos deportivos avalados por la Comisión Nacional de Cultura Física y Deporte (CONADE), el Comité Olímpico Mexicano (COM) y el Consejo Nacional del Deporte de la Educación (CONDDE), la Comisión Nacional Deportiva Estudiantil de Instituciones Privadas (CONADEIP), y la Organización Nacional Estudiantil de Fútbol Americano (ONEFA), así como a quienes han participado en actos cívicos de representación institucional. Esta comunidad recibe un pago único para el periodo otorgado en apego a los siguientes promedios establecidos por áreas del conocimiento:  
Promedios:

- \* 9.1a 10.0
- \* 8.6 a 9.0
- \* 8.1 a 8.5
- \* 7.6 a 8.0
- \* 7.0 a 7.5

### **Talento deportivo “Leonardo Lino Velázquez”**

Dirigida a quienes obtuvieron uno de los tres primeros lugares en competencias nacionales e internacionales avaladas por la Organización Nacional Estudiantil de Fútbol Americano (ONEFA) y el Consejo Nacional del Deporte de la Educación (CONDDE); para recibir un importe total que se cubrirá durante un semestre.

#### **¿Quién lo ofrece?**

Universidad Autónoma del Estado de México.

# PROGRAMAS DE ATENCIÓN ALIMENTARIA



# 1

## “FAMILIAS FUERTES NIÑEZ INDÍGENA”

### Objetivo

Contribuir a la disminución de la pobreza multidimensional, en su extensión alimentaria de las niñas y niños indígenas.

### ¿En qué consiste?

Dirigido a la población indígena de 3 a 15 años, a quienes **se les hace entrega de canastas alimentarias**.

### ¿Quién lo ofrece?

Consejo Estatal para el Desarrollo Integral de los Pueblos Indígenas del Estado de México (CEDIPIEM).

# 2

## ORIENTACIÓN ALIMENTARIA

### Objetivo

Orientar a la población en materia de alimentación.

### ¿En qué consiste?

**En impartir talleres, cursos y pláticas** de alimentación y nutrición a nivel individual, familiar y colectivo, tomando en cuenta la disponibilidad y accesibilidad a los alimentos.

### ¿Quién se lo ofrece?

Sistema para el Desarrollo Integral de la Familia (DIFEM), a través de la Dirección de Alimentación y Nutrición Familiar.

# PROGRAMAS DE ATENCIÓN PSICOLÓGICA



# 1

## PROGRAMA DE ATENCIÓN PSICOLÓGICA A ESTUDIANTES DE LA UAEMéx

### Objetivo

Ofrecer atención psicológica a la comunidad estudiantil con conflictos emocionales.

### ¿En qué consiste?

En atender a la comunidad estudiantil de nivel medio superior y superior de la Universidad, que tengan la necesidad de recibir atención psicológica.

### ¿Quién lo ofrece?

Universidad Autónoma del Estado de México.

# 2

## SERVICIO DE ORIENTACIÓN PSICOLÓGICA (S.O.S)

### Objetivo

Mejorar la condición de vida de las niñas, niños y adolescentes mexiquenses.

### ¿En qué consiste?

Consiste en brindar orientación psicológica vía telefónica a niñas, niños y adolescentes, sobre diversas temáticas como: relaciones familiares, relaciones interpersonales, sexualidad, alcoholismo, drogadicción, pareja, depresión, ansiedad; así como información sobre algún tema de interés como métodos anticonceptivos, farmacodependencia, embarazo, infecciones de transmisión sexual, bullying, entre otros. La atención se brinda de forma anónima, gratuita y confidencial.

En caso de requerir atención personalizada se cuenta con directorios de instituciones que brindan servicios especializados.

### ¿Quién lo ofrece?

DIFEM, a través de la línea de atención en Toluca: (722) 212 05 32 y (722) 280 23 24, y de todo el Estado sin costo: 800 710 24 96 y 800 221 31 09.

## 3

## ATENCIÓN PSICOLÓGICA Y PSIQUIÁTRICA

### Objetivo

Mejorar la condición de vida de la población adolescente mexiquense.

### ¿En qué consiste?

A través de la Clínica de Salud Mental “Ramón de la Fuente” se otorgan servicios de consulta externa (sin hospitalización) en las áreas de psicología y psiquiatría para niñas, niños, adolescentes y adultos que carecen de seguridad social.

### ¿Quién lo ofrece?

DIFEM, a través de la Subdirección de Salud Mental.



# PROGRAMAS DE PREVENCIÓN Y ATENCIÓN

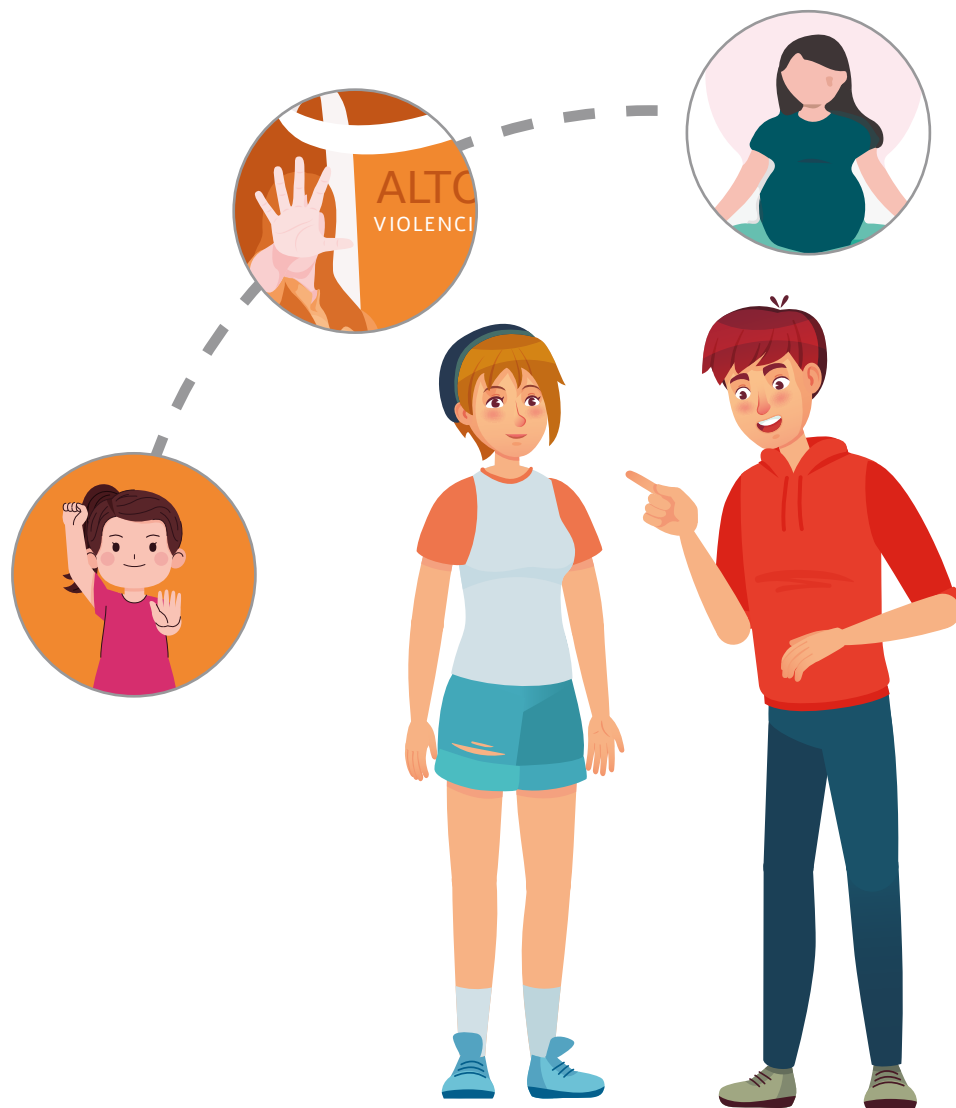

# 1

## MEXIQUENSE POR UNA VIDA SIN VIOLENCIA

### Objetivo

Atender, apoyar y asesorar a mujeres que viven violencia.

### ¿En qué consiste?

Se atiende a mujeres que viven alguna situación de violencia, así como a sus hijas e hijos menores de edad, dentro de las áreas de trabajo social, como **gestión de actas de nacimiento, becas, certificados escolares, servicios médicos hospitalarios, entre otros**. En el área jurídica se realiza el patrocinio de juicios (guardas y custodias, pensión alimenticia, reincorporación de infantes), servicios que garantizan la protección de los derechos de niñas, niños y adolescentes, así como el interés superior de los mismos.

### ¿Quién lo ofrece?

Secretaría de las Mujeres.

# 2

## ATENCIÓN INTEGRAL A LA POBLACIÓN ADOLESCENTE

### Objetivo

Informar y orientar a la población adolescente acerca de embarazos no planeados y conductas de riesgos psicosociales.

### ¿En qué consiste?

Difundir información entre padres, madres, tutores, tutoras y personal docente sobre el desarrollo y formación de la población adolescente; así como orientar e informar a las juventudes con temas que les

permitan generar habilidades para la toma de decisiones que favorezcan su proyecto de vida, en coordinación con los Sistemas Municipales para el Desarrollo Integral de la Familia (SMDIF). También se implementa la **estrategia de bebés didácticos**.

### ¿Quién lo ofrece?

DIFEM, a través de Dirección de Prevención y Bienestar Familiar.

## 3

### ATENCIÓN INTEGRAL A LA MADRE ADOLESCENTE (A.I.M.A)

#### Objetivo

Orientar a madres adolescentes en condiciones vulnerables.

#### ¿En qué consiste?

**En proporcionar información y orientación psicológica a madres adolescentes**, adolescentes embarazadas y acompañantes en condiciones de vulnerabilidad, a través de la impartición de un curso-taller y pláticas; derivado de ello y de ser necesario, se realizarán las canalizaciones que correspondan a los servicios de atención especializada, en coordinación con los Sistemas Municipales para el Desarrollo Integral de la Familia (SMDIF), donde se brindan actividades complementarias y talleres laborales para capacitar a las adolescentes sobre la vida laboral, con la finalidad de brindarles atención integral, fomentar su salud mental y su proyecto de vida.

#### ¿Quién lo ofrece?

DIFEM, a través de la Dirección de Prevención y Bienestar Familiar.

## 4

## ATENCIÓN A VULNERACIONES DE DERECHOS DE NIÑAS, NIÑOS Y ADOLESCENTES

### Objetivo

Dar atención a las denuncias o reportes de vulneración de los derechos de niñas, niños y adolescentes.

### ¿En qué consiste?

En recibir reportes sobre vulneración de derechos de niñas, niños y adolescentes, donde a través de un grupo de especialistas se realiza el acercamiento con la víctima, para atender cualquier forma de violencia o vulneración.

### ¿Quién lo ofrece?

DIFEM, a través de la Procuraduría de Protección de Niñas, Niños, Adolescentes.

# PROGRAMAS DE POLÍTICA DEMOCRÁTICA



# 1

## CONCURSO DE PINTURA INFANTIL “PINCELADAS POR LA DEMOCRACIA”

### Objetivo

Lograr la participación de niñas, niños y adolescentes a través de la pintura, en temas relacionados con la democracia.

### ¿En qué consiste?

Es un certamen en el que participan niñas, niños y adolescentes mediante la elaboración de obras pictóricas con temas como:

- Lo que más me gusta de mi Estado.
- La participación de niñas, niños y adolescentes en la democracia.
- Cómo se vive la igualdad en mi casa o en mi escuela.
- La importancia de la participación en mi comunidad.
- La diversidad cultural de las comunidades indígenas en mi Estado.

### ¿Quién lo ofrece?

Instituto Electoral del Estado de México (IEEM).

# 2

## EJERCICIO CÍVICO DEMOCRÁTICO CON DISPOSITIVO ELECTRÓNICO

### Objetivo

La Dirección de Participación Ciudadana del Instituto Electoral del Estado de México invita a participar en un ejercicio donde quienes participan experimentan diferentes elementos y etapas de una elección para seleccionar de forma democrática a sus representantes.

### ¿En qué consiste?

Realizar anualmente consultas en los espacios escolares de todos los niveles educativos, mediante el uso de herramientas tecnológicas, sobre la importancia de los valores democráticos, así como pruebas lúdicas de conocimientos básicos en materia cívica. Con ello, se implementa un mecanismo de ágil aplicación para fomentar la participación del alumnado.

### ¿Quién lo ofrece?

Instituto Electoral del Estado de México (IEEM).

## 3

## JORNADA CÍVICA ESCOLAR

### Objetivo

Apoyar y acompañar la formalización de prácticas democráticas en niñas, niños y adolescentes.

### ¿En qué consiste?

En esta actividad se realizan jornadas cívicas escolares y pláticas informativas sobre los valores y los derechos de niñas, niños y adolescentes, a efecto de apoyar y acompañar la formalización de prácticas democráticas en las instituciones educativas, por medio de procedimientos para la organización de elecciones en el espacio escolar; así como dinámicas dirigidas a construir valores y prácticas cívicas.

### ¿Quién lo ofrece?

Instituto Electoral del Estado de México (IEEM).

# PROGRAMAS DE PROTECCIÓN DEL MEDIO AMBIENTE





# 1

## ESTÍMULO PROTECCIÓN UNIVERSITARIA Y AL MEDIO AMBIENTE

### Objetivo

Impulsar la participación de la comunidad adolescente en el cuidado del medio ambiente.

### ¿En qué consiste?

Reconocer al estudiantado del nivel medio superior o superior, inscritos en modalidad presencial de los planteles de la Escuela Preparatoria, Organismos Académicos, Centros Universitarios y Unidades Académicas Profesionales de la UAEMéx, que participen en:

- **Jóvenes ecologistas:** se otorgará al estudiantado que forme parte de la “Brigada de Protección al Ambiente del espacio universitario” y participe en proyectos relacionados con el cuidado del medio ambiente de la UAEMéx.
- **Relámpagos:** se otorgará al estudiantado que participe de manera individual como parte de la brigada en el “Programa de Protección Civil” del espacio académico de la UAEMéx correspondiente.

### ¿Quién lo ofrece?

Universidad Autónoma del Estado de México.

# PROGRAMAS PARA ADOLESCENTES EN CONFLICTO CON LA LEY



# 1

## “MEXIQUENSE” ¡DATE UN CHANCE!

### Objetivo

Reinsertar mediante la justicia restaurativa a la población adolescente en conflicto con la ley penal, a través de los sectores educativo, cultural, deportivo y laboral, evitando su reincidencia delictiva.

### ¿En qué consiste?

Una vez realizadas las técnicas de entrevista y estudios de entorno social, se determina si las o los adolescentes son susceptibles para ingresar al programa, llevando a cabo la aplicación de mecanismos alternativos de solución de controversias en materia penal. Posteriormente, con el apoyo de los Centros de Integración Juvenil (CIJ), las o los adolescentes se sujetan a un proceso terapéutico encaminado a potencializar las propias aptitudes, habilidades y capacidades y las de su familia, con el objetivo de reincorporarles a los sectores educativo, laboral, deportivo, cultural y económico, para evitar la criminalización y reincidencia delictiva.

### ¿Quién lo ofrece?

Fiscalía General de Justicia del Estado de México, a través de la Fiscalía Especializada en Materia de Delitos Cometidos por Adolescentes.

# 2

## PREVENCIÓN Y TRATAMIENTO DE ADICCIONES

### Objetivo

Proporcionar atención a las y los adolescentes que se encuentren en conflicto con la ley penal y que necesiten un tratamiento en contra de adicciones.

### ¿En qué consiste?

En ofrecer **sesiones terapéuticas a las personas adolescentes que se encuentren en conflicto con la ley penal** y que además hayan ingerido sustancias o drogas prohibidas o permitidas, antes, durante o después de cometer un delito.

### ¿Quién lo ofrece?

Fiscalía General de Justicia del Estado de México, a través de la Fiscalía Especializada en Materia de Delitos Cometidos por Adolescentes.

## 3

### GRUPO MULTIDISCIPLINARIO EN TEMAS DE VIOLENCIA SOCIAL

#### Objetivo

Informar a la población escolarizada sobre temas de violencia social.

### ¿En qué consiste?

En proporcionar **pláticas interactivas en las distintas escuelas y niveles educativos del Estado**, puntualizando en temas como **prevención y consecuencias del consumo de marihuana; uso indebido de redes sociales; ¿Conoces cuáles son tus derechos?, bullying, acoso escolar, manejo de imágenes íntimas en las redes (el “Pack”), adolescentes en conflicto con la ley penal, secuestro por redes sociales, ciber-bullying y nuevas masculinidades**, teniendo como finalidad la prevención social de la violencia y de la delincuencia en la entidad.

### ¿Quién lo ofrece?

Fiscalía General de Justicia del Estado de México, a través de la Fiscalía Especializada en Materia de Delitos cometidos por Adolescentes.

## 4

## DEFENSA PENAL OBLIGATORIA

### Objetivo

Proporcionar una defensa pública, técnica y adecuada, de manera gratuita y obligatoria a niñas, niños y adolescentes inmersos en un proceso penal.

### ¿En qué consiste?

En otorgar **defensa en materia penal a niñas, niños y adolescentes en conflicto con la ley penal**, de acuerdo al municipio en donde se encuentren; así como brindarles apoyo y atención para que puedan acudir a las oficinas regionales correspondientes.

### ¿Quién lo ofrece?

Secretaría de Justicia y Derechos Humanos, a través del Instituto de la Defensoría Pública.

## 5

## PLÁTICAS PARA DAR A CONOCER LOS ALCANCES DE LA LEY NACIONAL DEL SISTEMA INTEGRAL DE JUSTICIA PARA ADOLESCENTES

### Objetivo

Prevenir la violencia y comisión de delitos por parte de los niños, niñas y adolescentes.

### ¿En qué consiste?

En ofrecer **pláticas al estudiantado, personal docente, madres y padres de familia** cuando lo soliciten, a través de una persona defensora pública especializada.

## ¿Quién lo ofrece?

Secretaría de Justicia y Derechos Humanos, a través del Instituto de la Defensoría Pública.

6

## ATENCIÓN INTEGRAL A NIÑAS, NIÑOS Y ADOLESCENTES VÍCTIMAS Y OFENDIDOS

### Objetivo

Brindar atención multidisciplinaria mediante asesorías de trabajo social, jurídicas y psicológicas, además de otros servicios para la comunidad adolescente que ha sufrido algún delito, a fin de garantizar su acceso a la verdad y a la justicia.

### ¿En qué consiste?

En otorgar **atención a niñas, niños y adolescentes en las necesidades derivadas del delito, tal como asesoría jurídica, psicológica**, gestiones a través de trabajo social, entre otras; así como en materia de salud, acreditando la calidad de víctima o persona ofendida de un delito.

### ¿Quién lo ofrece?

Secretaría de Justicia y Derechos Humanos, a través de la Comisión Ejecutiva de Atención a Víctimas del Estado de México (CEAVEM).

# PROGRAMAS DE SERVICIO REGISTRAL

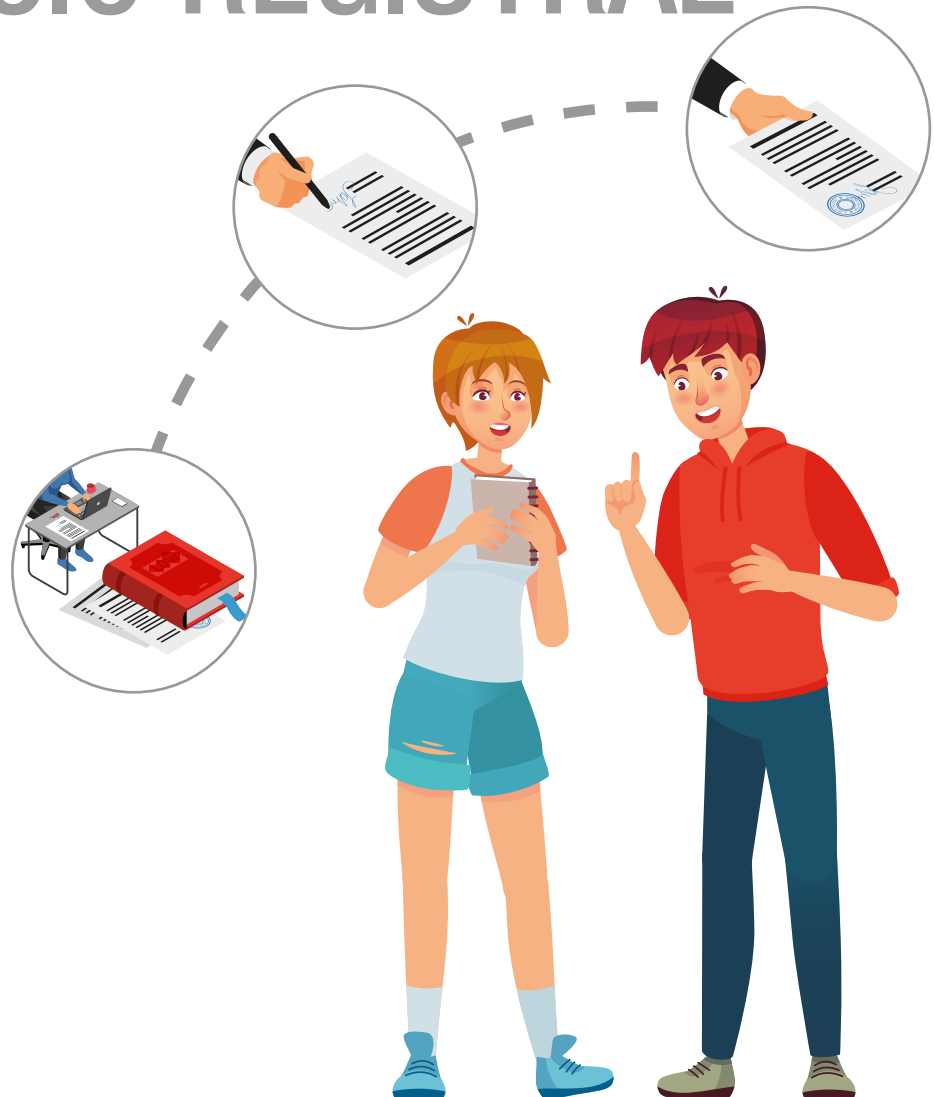

# 1

## OFICIALÍA MÓVIL EDOMÉX

### Objetivo

Acercar el servicio registral a la población vulnerable y de escasos recursos.

### ¿En qué consiste?

En ofrecer servicios registrales de manera gratuita a la población de los 125 municipios del Estado de México **que vive en lugares retirados y de difícil acceso**, a través de unidades móviles itinerantes, y con ello regularizar el estado civil de la población mexiquense.

### ¿Quién lo ofrece?

Secretaría de Justicia y Derechos Humanos, a través de la Dirección General del Registro Civil.



**¿Qué te parecieron los programas?**



**¿Te animas a ser parte de alguna actividad?**

Si te interesó alguno de los programas, encontrarás un directorio con los datos de contacto de cada institución.



**¡Atrévete a cambiar tu futuro!**



# DIRECTORIO



## **Secretaría de las Mujeres (Semujeres)**

Av. Miguel Hidalgo poniente núm. 1031, colonia San Bernardino, C. P. 50080, Toluca, Estado de México.

Teléfono: 722 934 27 00.

Página de internet: <http://semujeres.edomex.gob.mx/>

## **Consejo Estatal para el Desarrollo Integral de los Pueblos Indígenas del Estado de México (CEDIPIEM)**

Nigromante núm. 305, colonia La Merced, C. P. 50080, Toluca, Estado de México.

Teléfonos: 722 213 58 94 y 722 213 58 95.

Página de internet: <http://cedipiem.edomex.gob.mx>

## **Instituto Mexiquense de la Juventud (IMEJ)**

- **Toluca** “Casa Regional de la Juventud”

Calle Pino núm. 108 Residencial Colón, colonia Ciprés, C. P. 50120, Toluca, Estado de México.

Teléfonos: 722 212 97 18 y 722 212 19 81.

- **Ecatepec** “Casa Estatal de la Juventud”

Primavera s/n, colonia Alamos de San Cristóbal, C. P. 55040, Ecatepec de Morelos.

Teléfono: 55 5770 41 26.

- **Naucalpan** “Casa Regional de la Juventud” y “Casa del Emprendedor, Poder Joven”

5 de mayo núm. 47, colonia Centro, C. P. 53000, Naucalpan de Juárez.

Teléfonos: 55 5384 20 97 y 55 5770 43 87.

Página de internet: <http://imej.edomex.gob.mx>

## **Secretaría de Cultura y Turismo**

Jesús Reyes Heróles núm. 302, delegación San Buenaventura, C. P. 50110, Toluca, Estado de México.

Teléfonos: 722 274 12 66, 722 274 12 88 y 722 274 12 00.

Página de internet: <http://cultura.edomex.gob.mx>

## **Secretaría del Trabajo**

Rafael M. Hidalgo núm. 301, colonia Cuauhtémoc, C. P. 50130, Toluca, Estado de México.

Teléfono: 722 276 09 00.

Página de internet: <http://strabajo.edomex.gob.mx>

## **Subdirección de Administración de Centros Educativos del DIFEM**

Nicolás Bravo norte núm. 404, colonia Santa Bárbara, C. P. 50050, Toluca, Estado de México.

Teléfonos: 722 215 29 82 y 722 214 50 29.

## **Servicios Jurídicos Asistenciales del DIFEM**

Ezequiel Ordóñez s/n, barrio de la Merced, C. P. 50080, Toluca, Estado de México.

Teléfono: 722 213 06 33.

## **Dirección de Prevención y Bienestar Familiar del DIFEM**

Prolongación Andrés Quintana Roo sur núm. 905, colonia Villa Hogar, Toluca, Estado de México.

Teléfonos: 722 212 59 84 y 722 217 28 33.

## **Subdirección de Salud Mental del DIFEM**

Prolongación Andrés Quintana Roo sur núm. 905, colonia Villa Hogar, Toluca, Estado de México.

Teléfono: 722 217 28 33.

## **Procuraduría de Protección a Niñas, Niños, Adolescentes del DIFEM**

C. Andrés Quintana Roo norte núm. 1212, colonia Villa Hogar, C. P. 50170, Toluca, Estado de México.

Teléfono: 722 227 47 05.

Página de internet: <http://difem.edomex.gob.mx>

## **Dirección de Alimentación y Nutrición Familiar del DIFEM**

Puerto de Palos esquina Álvaro Obregón s/n, colonia Isidro Fabela, Toluca, Estado de México.  
Teléfono: 722 212 57 26.

## **Instituto Electoral del Estado de México (IEEM)**

Av. Paseo Tollocan núm. 944, colonia Santa Ana Tlapaltitlán, C. P. 50160, Toluca, Estado de México.  
Teléfono: 722 275 73 00  
Página de internet: <https://www.ieem.org.mx>

## **Universidad Autónoma del Estado de México**

Instituto Literario núm. 100, colonia Centro, C. P. 50000, Toluca, Estado de México.  
Teléfonos: 722 214 79 80 y 722 214 11 70  
Página de internet: <https://www.uaemex.mx>

## **Secretaría de Justicia y Derechos Humanos**

Juan Álvarez 500, colonia Francisco Murguía, C. P. 50130, Toluca, Estado de México.  
Teléfono: 722 167 02 05.  
Página de internet: [www.sjdh.edomex.gob.mx](http://www.sjdh.edomex.gob.mx)

## **Oficinas Regionales del Instituto de la Defensoría Pública**

- Valle de Toluca  
Calle General Emiliano Zapata núm. 207, colonia Universidad, Toluca, Estado de México.  
Teléfonos: 722 280 44 84 y 722 280 86 13.
- Valle de México Zona Oriente  
Calle Adolfo López Mateos núm. 63, primer piso, sección B, colonia La Mora de San Cristóbal, Ecatepec de Morelos, Estado de México.  
Teléfonos: 55 5116 95 19 y 55 5787 57 75.

- Valle de México Zona Nororiental  
Av. Hidalgo núm. 88, cuarto piso, colonia La Romana, Tlalnepantla de Baz, Estado de México.  
Teléfono: 55 5384 25 84.

### **Oficina central de la Comisión Ejecutiva de Atención a Víctimas**

Paseo de los Cisnes núm. 49, colonia La Asunción, Metepec, Estado de México.  
Teléfono: 722 275 86 64.  
Página de internet: <http://ceavem.edomex.gob.mx>

### **Dirección General del Registro Civil**

Paseo Colón núm. 800, colonia 8 Cedros, C. P. 50170, Toluca, Estado de México.  
Teléfono: 722 230 00 46.

### **Fiscalía General de Justicia del Estado de México**

José María Morelos oriente núm. 1300, colonia San Sebastián, C. P. 50090, Toluca, Estado de México.  
Teléfono: 722 226 16 00.  
Página de internet: [www.fgjem.edomex.gob.mx](http://www.fgjem.edomex.gob.mx)

### **Fiscalía Especializada en Delitos cometidos por Adolescentes**

Av. 16 de septiembre, Vista Nevado I, C. P. 51350, Zinacantepec, México.  
Teléfono: 722 218 74 54.

### **Coordinación General de Atención Inmediata y Justicia Restaurativa**

Av. Solidaridad las Torres núm. 466, Rincón de las Fuentes, C. P. 52140, Metepec, Estado de México.  
Teléfono: 722 180 16 03.



GOBIERNO DEL  
ESTADO DE MÉXICO

**EDOMÉX**  
DECISIONES FIRMES, RESULTADOS FUERTES.



**SIPINNA**  
SISTEMA ESTATAL DE PROTECCIÓN  
INTEGRAL DE NIÑAS, NIÑOS  
Y ADOLESCENTES  
ESTADO DE MÉXICO